

# FICHE TECHNIQUE : LE DIAMANT

## LES 4 CRITERES D'EVALUATION

### Taille

La qualité de taille d'un diamant s'évalue par : ses proportions, sa symétrie et son polissage.

La taille dépend du savoir-faire humain tandis que les trois critères suivants sont dictés par la nature.

Proportions parfaites : la lumière se reflète d'une facette à l'autre et ressort par le dessus

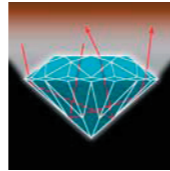

Symétrie parfaite : alignement de la couronne et du pavillon

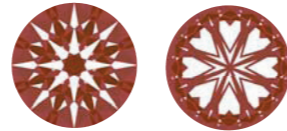

Polissage parfait

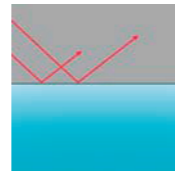

Meilleure est la coupe, plus belle est la brillance et plus visibles sont les Cœurs et Flèches.

### Carat

L'unité de mesure de poids des diamants est le carat (1 carat = 0,2 gramme).

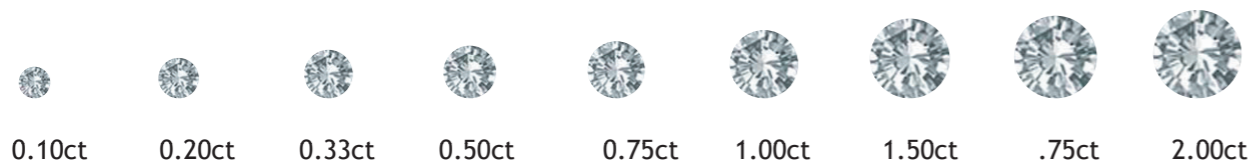

### Couleur

Plus un diamant présente une absence totale de couleur, plus il est rare et précieux. Il existe des diamants incolores à l'œil nu (D à H) et d'autres avec une légère coloration (I à L). Les diamants classifiés de M à Z sont colorés. Au-delà de cette classification, les diamants sont appelés fancy et peuvent varier du jaune au bleu, rose, vert ou brun...

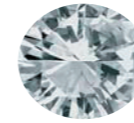

Couleur non visible

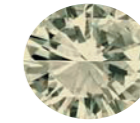
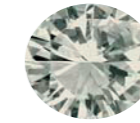
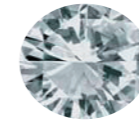

Légèrement teinté

Coloré

### Pureté

La plupart des diamants comportent des inclusions naturelles, survenues au cours du processus de cristallisation, déterminant la carte d'identité de la pierre. La pureté d'un diamant est définie par les tailles, nombre, position, couleur et nature des inclusions. Moins elles sont présentes, plus rare est le diamant et plus élevée est sa valeur.

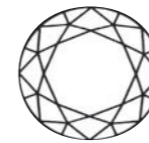

IF  
Aucune inclusion.  
Pur à la loupe

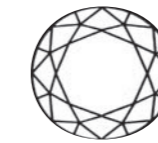

VVS1-2  
Minuscule(s) inclusion(s)  
très difficilement visible(s)  
à la loupe grossissant 10 fois

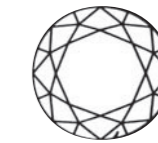

VS1-2  
Très petite(s) inclusion(s)  
difficilement visible(s) à  
la loupe grossissant 10 fois

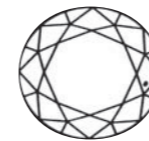

SI1-2  
Petite(s) inclusion(s)  
facilement visible(s) à  
la loupe grossissant  
10 fois



P1  
Inclusion(s) très facilement  
visible(s) à la loupe grossissant  
10 fois, difficilement visible(s)  
à l'œil nu par le côté de  
la couronne et n'affectant  
pas la brillance



P2-3  
Grande(s) et/ou  
nombreuses inclusion(s)  
facilement visible(s) à l'œil nu  
par le côté de la couronne  
et affectant légèrement  
ou distinctement la brillance